朝鮮日報
發行所 朝鮮日報社
電話

國會議員立候補登錄 總二二三〇名

首位는慶南373 次位는慶北372

國會議員立候補者登錄은 지난五日로써 磨勘을完了하였는데 九日中앙選擧委員會發表에依하면 立候補者總數는二二三〇名이며 各道市別로부면 다음과같다

서울一六二 京畿三一四 忠北一四七 忠南二一三 全北二九九 全南二四五 慶北三七二 慶南三七三 江原 七九 濟州 二七 總計二二三〇

한便內務部治局查察課에 드러온報告에依하면 七名이增加된二二三七名인데 所屬別로보면 다음과같다

	서울	京畿	江原	忠南	忠北	全南	全北	慶南	濟州	合計
[illegible]	[illegible]	[illegible]	[illegible]	[illegible]	[illegible]	[illegible]	[illegible]	[illegible]	[illegible]	[illegible]

(慶北은未着)

美對韓關心高潮

比·濠各國도協力不惜

張勉大使見會談

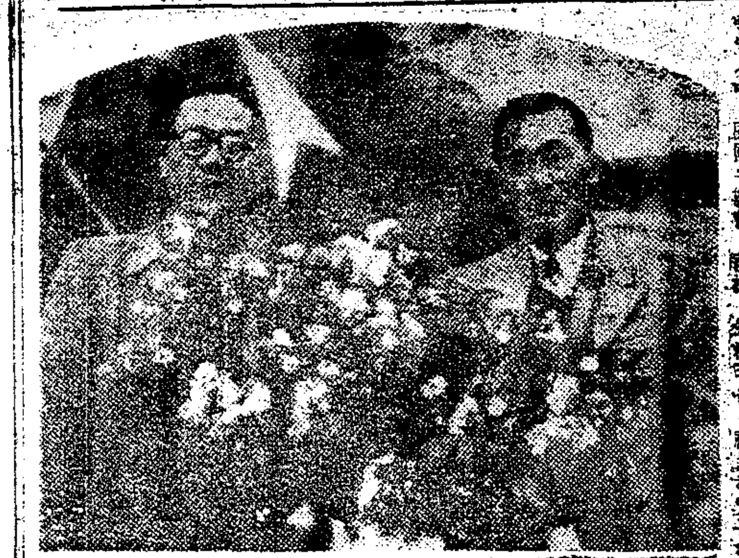

張勉大使九日歸國

申國務總理署理等官民多數迎接

外交的成果에敬意 林外務長官歡迎談

國防治安은完璧

申總理記者團과會見

農改補償額八百億圓!

地主投資의會社設立計劃推進

立候補로본五·十選擧와의比較

京畿道

選擧와國民

「작대기」는羞恥

自進해서글을배우자

商工長官更迭

後任에金勳氏發令

黃昌氏歸國

美對佛印軍經援

美·佛兩外相間에合意

反共宣言書發表?

自由世界團을明示

社說

立候補登錄마감을보고

立候補登錄者(4)

香港直行
比律賓怡美利號 "M/S NOREVEBETT" (5,000噸)
橫濱 5月7日
名古屋 5月8日
神戶 5月9日
釜山入港 5月11日
釜山出港 5月12日
總代理店 에버레트 汽船社 新韓服務社

學生帽子 製造·都散賣
既成品在庫豊富 團體註文歡迎
京城製帽店

學生募集
興國工業中學校

學生募集
啓星女子中學校

祥明女子中學校 學生募集
1, 募集人員 約240名
2, 試驗期日 5月18日—5月22日
3, 出願期日 5月15日까지
4, 用紙代 200圓
電話(4) 64·310

化粧品 都賣
大昌洋行

政府保有糧穀公賣入札

肛門科專門 東亞醫院

養蜂器具 巢礎製造

大韓金融組合聯合會

印材 商賣都元製造 株式會社 東光堂印材部

三德製紙

國產 印刷紙 直賣

몰방아 잉크

金鷄旅館

保釋問題漸次擴大!

檢事抗告裁判는具申

檢事陣會合에서愼重討議

[illegible]

▲大法官金秉魯氏談 [illegible]

> 改正刑事訴訟法第二十一條
> 가項 他人의身體를不法으로拘束한者는被拘束者에對하여不法拘束期間中一日에對하여 金千圓으로計算하여 民事上損害를賠償하여야한다
> 나項 地方檢察廳支廳長以上高級檢察官과警察署長以上高級警察官이 그直屬部下職員으로서 本條의規定에違反함을容認하고 適當한措置를取하지아니한境遇에는卽時免職되며 其後二年間司法部또는警務部官職에就任치못한다

▲大檢察廳次長 朴承俊氏談 [illegible]

學窓謀利는嚴斷

咸審計院長根滅方針을闡明

각학교의 입학기를앞두고 소위입학후보자 [illegible]

「防空」에注力

申國防長官空軍强化를力說

신(申)국방부장관은 九일오전 중앙청에서 기자단과만나 다음과같이 방공(防空)에관하여 언급하였다

이북괴뢰집단은 [illegible] 공군장교의말을들어도 [illegible] 그중에 공군에상당한힘을 드리는모양이다 우리국군도 이에대비하여 공군에는 만전을다하고 있는데 앞으로도 당국방공에주력하여 완벽의태세를 갖출것이다

(交通學校) 입학시험이있어서는 지원자수가 [illegible]

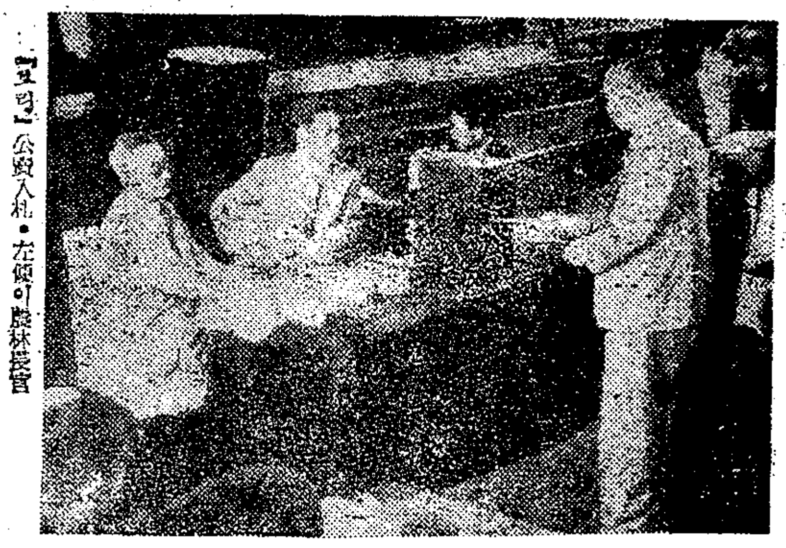

[寫眞] 公賣入札・左側이 [illegible]

五對一이最高

서울大學의入學競爭

[illegible]

高等校入試

六月七日부터

[illegible]

24對1의交通學校

『官費』에서貧民殺到

오는 [illegible] ▲考試科目=數學, 物理, 化學, 英語, 國語, 身體檢査, 口頭試問 ▲合格者發表=六月十二日

오늘은五·十選擧記念日

오늘은 五·十총선거 二주년기념일이다 [illegible]

投票는絶對秘密이다

投票豫約等은『違法』

發見되면選擧法에依해處斷

[illegible]

오늘부터檢事配置

選擧等에金總長談

[illegible]

前科者들만의竊盜團

八百萬圓어치훔치곤끝에被檢

[illegible]

劇場維持에委會

[illegible]

海大學長等에降職

[illegible]

유니셉事業寫眞展覽會

[illegible]

映畵自由萬歲 美國으로進出

[illegible]

韓國貿協에서 二千萬圓獻納

[illegible]

刑務所在者 二次飛機金獻

[illegible]

보리는大豊豫想

『못자리』도順調롭다

全國農形

[illegible]

보리入札첫날은『無效』

九日 織組하여 [illegible]

[illegible]

南勞扶安幹部 朴先淳等逮捕

[illegible]

市營食堂復活

今月下旬頃에開業

[illegible]

香港遠征蹴球 凱旋

[illegible]

實業野球 第3日

朝運	004040300	11
京電	000000000	0
殖銀	010000201	4
電業	000020000	2

론테니스選手選拔

[illegible]

學父兄會에呼訴

[illegible]

綜合政黨發表會

[illegible]

出版文化協總會

[illegible]

團體動靜

[illegible]

文化

國立劇場印象記

―兼하여원술랑을보고― (下)

元永楚

[illegible]

連載小說 暖流 (76)

廉想涉 作 / 金熊超 畵

[illegible]

官費生募集

◎國立遞信高等學校◎

一、募集人員 1、通信行政科 一〇〇名 2、有線技術科 五〇名 3、無線通信科 二五名 4、無線技術科 二五名
二、願書接受 自五月八日 至五月二十七日
三、試驗期日 自五月二十八日 至五月三十日 (三日間於當校)
及場所
四、合格者發表 六月三日
五、應募資格 中學三年修了豫定者
六、修業年限 各科三年間
七、入學願書代 三百圓也
其他詳細한것은直接學校 又는最近郵遞局에問議할事

서울特別市龍山區元曉路三街一 (電話龍山一五二〇、一九一〇、一六三〇番)

東寶바니싱크림

傳統있는『東寶크림』을 信用하시고 보시요 날이 갈수록 살결이 부드럽고 희여 집니다

和信・東和百貨店에서特設販賣中

(類似品注意)

學生募集 京城商工中學校

[illegible]

採用 看護婦

希望하시는분은左記로問議하시요 白川病院

電話急求

大韓電話工業社

慈母(자모) 늑막염에神効藥

大東醫藥研究所

라이트잉크

事務用 學生用 携帶用

라이트化學工業社

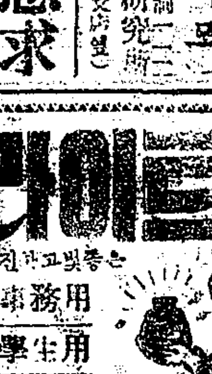

辯護士 李熙迪法律事務所

劑合消化劑 大黃重曹

國産品에唯一한存在 胃腸카탈 胃酸過多症 一般消化不良症等

白民樂劇團二年만의公演

昇와運命 8景 8日부터 國成社

國都劇場

香王의界劇樂 오페레타 愉快한 [illegible] 10日부터

訃告

本社顧問辯護士沈相直氏以宿患今月九日於서울市敦義洞七八自宅逝去玆以告訃
檀紀四二八三年五月九日 韓國火災海上保險株式會社

本行顧問辯護士沈相直氏以宿患今月九日於서울市敦義洞七八自宅逝去玆以告訃
檀紀四二八三年五月九日 株式會社朝鮮貯蓄銀行

靑松沈公相直氏以宿患 五月九日(陰三月二十三日)午前七時於서울敦義洞七八自宅逝去玆以告訃
發靷 四二八三年五月十三日 葬地 [illegible]